L'Arche de Noé

Noyan Tapan

L'ESSENTIEL

Hebdomadaire

Depuis le 4 Mai 1993

RAYMOND YEZEGUELIAN

25 (1300)
26 JUIN
2020

Le Premier ministre a reçu le Chef de la mission de l'Organisation mondiale de la santé

Le Premier ministre Nikol Pashinyan a reçu Michel Tieren, conseiller spécial du directeur régional de l'OMS pour l'Europe, qui dirige une mission de l'OMS en Arménie .

La mission de l'OMS est en Arménie pour étudier et faire des recommandations sur la stratégie du pays dans la lutte contre le coronavirus.

LYCEE FRANCAIS D'ARMENIE

UNE DONATION DE 30.000 EUROS
a été faite afin de permettre au LYCEE de poursuivre son enseignement QUI NE S' EST PAS ARRETE pendant toute cette période de pandémie sous la direction de son Proviseur Mr Chekir La Donation a été faite par Mr Raymond Yezeguelian

CORONAVIRUS ET LE MONDE

Le Président, Armen Sargsyan a reçu les médecins français

Armen Sargsyan

Jonathan Lacôte

qui sont en Arménie pour aider leurs collègues arméniens dans la lutte contre le coronavirus. Le Président a salué les invités et a transmis ses mots de gratitude à la France amie, à son Président et au peuple français. Le Président a salué le soutien des médecins français : « Nous n'oublierons jamais ce que vous avez fait pour l'Arménie ». L'Ambassadeur de France en Arménie, Jonathan Lacôte, a remercié le Président pour son hospitalité et a noté que d'autres professionnels de santé arriveraient bientôt en Arménie avec le soutien du gouvernement français.

Le médecin Français d'origine arménienne qui met pour la première fois le pied en Arménie s'agenouille sur le sol arménien

Le médecin Français d'origine arménienne Laurent Papazian le chef de la délégation venu en Arménie pour aider leurs collègues Arméniens dans la lutte contre le coronavirus.

Une équipe de médecins et experts lituaniens est arrivée en Arménie pour 14 jours pour la lutte contre la pandémie.

Un 2e vol d'Air Serbie a transporté des fournitures et des équipements médicaux.

La Pologne a envoyé des fournitures médicales.

RUSSIE : 20 000 masques médicaux, 2 400 écrans faciaux et 2 700 litres de désinfectant.

Le 1er groupe de médecins russes est arrivé le 21 juin par un vol spécial.

En total, 50 médecins russes arriveront en Arménie.

CHINE : Le 20 juin, le quatrième vol spécial organisé par le Bureau du Commandant a livré des fournitures et des équipements médicaux de la Chine vers l'Arménie.

AMBASSADE
DE FRANCE
EN ARMÉNIE

Liberté
Égalité
Fraternité

L'Ambassadeur

n° CE-2020- 0263108

Erevan, le 25 juin 2020

Cher Monsieur Yézéguélian,

Vous avez décidé d'un don de 30 000 Euros au Lycée Français Anatole France. Je tiens à vous remercier chaleureusement pour votre geste particulièrement généreux au nom du Lycée Français Anatole France, de toute son équipe pédagogique, de ses élèves et de leurs parents. Cette importante aide pour le lycée vient soutenir tous les efforts fournis par son équipe durant cette période difficile liée au COVID-19. Elle vient en appui aux investissement nécessaires au développement de l'établissement.

Une fois encore, je me joins à toute l'équipe du Lycée pour vous remercier chaleureusement de votre participation.

Je vous prie de croire, Cher Monsieur, en l'expression de mes salutations distinguées.

et mes remerciements les plus sincères

Jonathan LACÔTE

Monsieur Raymond YEZEGUELIAN
Président de l'Union des Français de l'Etranger - Arménie
1, rue Khorenatsi, appt 2B, Erevan

Le deuxième groupe de médecins français est déjà au centre médical « Saint Grigor Lusavoritch ».

Le chef de ce nouveau groupe de médecins arrivés de France est Laurent Papazian, célèbre médecin d'origine arménienne de l'hôpital Nord de Marseille. Hayk Vardanian, un autre arménien réanimateur – anesthésiologiste qui depuis 26 ans vit à Paris est également arrivé.

Les 75 soldats Arméniens ont défilé sur la Place Rouge à Moscou à l'occasion du 75e anniversaire de la Victoire

Lors du défilé militaire sur la Place Rouge à Moscou ce matin à l'occasion du 75e anniversaire de la Victoire de la Seconde Guerre mondiale, les 75 soldats de l'Arménie emmenés par le capitaine Ashot Hakobyan ont défilé face à des centaines de millions de téléspectateurs qui suivaient la cérémonie en direct. Les militaires Arméniens tenaient les drapeaux de la République d'Arménie et de la division arménienne Tamanian, division blindée qui brilla lors de la Seconde Guerre mondiale, étant l'une des premières à entrer à Berlin en 1944. 15 000 militaires, 234 chars et engins militaires ainsi que 80 avions de chasse et hélicoptères de combat participent à ce défilé du 75e anniversaire de la Victoire qui devait se dérouler le 9 mai mais qui fut reporté à aujourd'hui 24 juin.

A Signaler la présence à Moscou de Davit Tonoyan le ministre arménien de la Défense.

Krikor Amirzayan

Le Parlement adopte la loi lui permettant de remplacer les juges de la Cour constitutionnelle

Hrant Nazaryan

Felix Tokhyan

Alvina Gyulumyan

Hrayr Tovmasyan

Les juges de la Cour constitutionnelle qui sont en fonction depuis 12 ans et plus, à savoir Hrant Nazaryan, Felix Tokhyan et Alvina Gyulumyan, seront démis de leurs fonctions, tandis que le Président actuel de la CC, Hrayr Tovmasyan, continuera à être un juge de la CC, mais sera démis de ses fonctions du Président.

Le Conseil des droits de l'homme des Nations Unies adopte une résolution parrainée par l'Arménie sur la prévention du génocide.

Un garde du corps fourni au juge qui a libéré sous caution Kocharyan le juge Arsen Nikoghosian de la Cour d'appel.

La Cour rejette la demande de mandat d'arrêt pour Tsaroukian après 3 jours d'audience

Artur Vanetsyan, le leader du parti «Patrie», a déclaré que le parti avait « une feuille de route pour un changement de pouvoir non turbulent ».

ՈՐՈՇՈՒՄ

Madame Karina MAJARIAN

Maitre Davit NIKOGHOSYAN

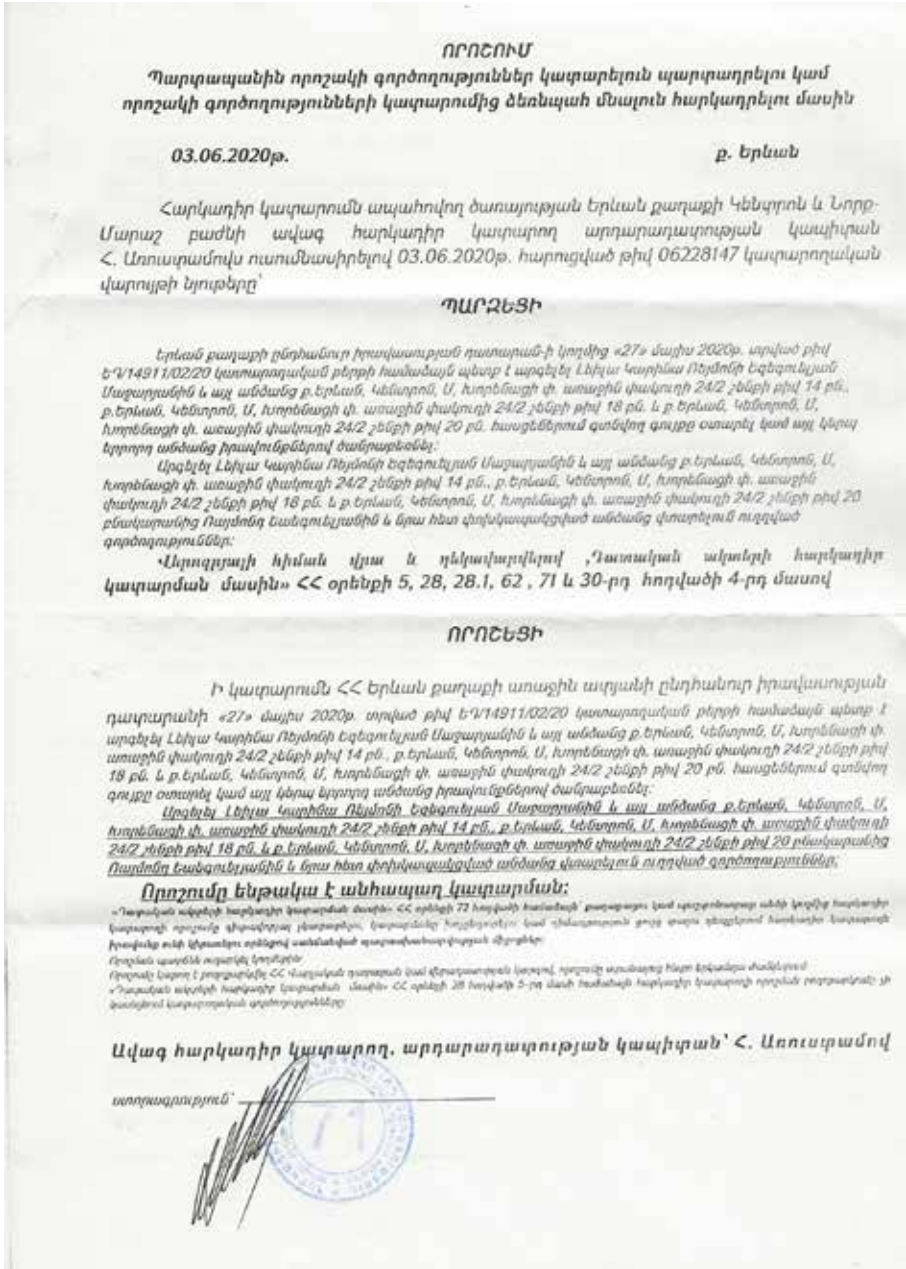

ՈՐՈՇՈՒՄ

Պարբերական որոշակի գործողություններ կատարելուն պարտադրելու կամ որոշակի գործողությունների կատարումից ձեռնպահ մնալուն հարկադրելու մասին

03.06.2020թ. ք. Երևան

Հարկադիր կատարումն ապահովող ծառայության Երևան քաղաքի Կենտրոն և Նորք-Մարաշ բաժնի ավագ հարկադիր կատարող արդարադատության կապիտան Հ. Առուստամով ուսումնասիրելով 03.06.2020թ. հարուցված թիվ 06228147 կատարողական վարույթի նյութերը՝

ՊԱՐԶԵՑԻ

Երևան քաղաքի ընդհանուր իրավասության դատարան-ի կողմից «27» մայիս 2020թ. տրված թիվ ԵՎ/14911/02/20 կատարողական թերթի հանձնայն պետք է արգելել Լիլիա Կարինա Ռեյմոնի Եգեցուեյան Մաքարյանին և այլ անձանց ք.Երևան, Կենտրոն, Մ, Խորենացի փ. առաջին փակուղի 24/2 շենքի թիվ 14 բն., ք.Երևան, Կենտրոն, Մ, Խորենացի փ. առաջին փակուղի 24/2 շենքի թիվ 18 բն. և ք.Երևան, Կենտրոն, Մ, Խորենացի փ. առաջին փակուղի 24/2 շենքի թիվ 20 բն. հասցեներում գտնվող գույքը օտարել կամ այլ կերպ նրարդող անձանց իրավունքներով ծանրաբեռնել:

Արգելել Լիլիա Կարինա Ռեյմոնի Եգեցուեյան Մաքարյանին և այլ անձանց ք.Երևան, Կենտրոն, Մ, Խորենացի փ. առաջին փակուղի 24/2 շենքի թիվ 14 բն., ք.Երևան, Կենտրոն, Մ, Խորենացի փ. առաջին փակուղի 24/2 շենքի թիվ 18 բն. և ք.Երևան, Կենտրոն, Մ, Խորենացի փ. առաջին փակուղի 24/2 շենքի թիվ 20 բնակարանից Ռայմոնդ Եսեգուեյանին և նրա հետ փոխկապակցված անձանց վարելուն ուղղված գործողություններ:

Որոշումը ենթակա է անհապաղ կատարման:

«Դատական ակտերի հարկադիր կատարման մասին» ՀՀ օրենքի 73 հոդվածի հանձնարի՝ քաղաքացու կամ պարտավորված անձի կողմից հարկադիր կատարողի գործողությունը վիճարկելիս, կասեցնելիս հարցերով կամ վնասագրության քննության ընթացքում հանձնարարությունը իրականացնելու դիտավորությամբ ստանձնելիս պարտադիր պահանջներին վերաբերող դրույթներ:

Որոշման պատճեն ուղարկել կողմերին:

Որոշումը կարող է բողոքարկվել ՀՀ վերաքննիչ դատարան նրան վերաբերող կարգով, որքանով այնտեղ հնարավոր է նրան ներկայացնել:

«Դատական ակտերի հարկադիր կատարման մասին» ՀՀ օրենքի 28 հոդվածի 5-րդ մասի հանձնարի հարկադիր կատարողի որոշման բողոքարկումը չի կասեցնում կատարողական գործողությունները:

Ավագ հարկադիր կատարող, արդարադատության կապիտան՝ Հ. Առուստամով

ստորագրություն՝

ՀԱՐԿԱԴԻՐ ԿԱՏԱՐՈՒՄՆ ԱՊԱՀՈՎՈՂ ԾԱՌԱՅՈՒԹՅՈՒՆ
ԵՐԵՎԱՆ ՔԱՂԱՔԻ ԿԵՆՏՐՈՆ ԵՎ ՆՈՐՔ-ՄԱՐԱՇ ԲԱԺԻՆ

0078, Երևան, Հալաբյան 41ա, Հեռ. /060/ 713-467 /00242/

№ Կ-8344/3
09/06 /2020թ.

Ռայմոնդ Կարբիսի Եգեցուեյանին

/ք.Երևան, Խորենացու 27 շենք, 43բն./

Ուղարկվում է Հարկադիր կատարումն ապահովող ծառայության Երևան քաղաքի Կենտրոն և Նորք-Մարաշ բաժնի ավագ հարկադիր կատարողի կայացրած որոշումը՝ պարբերական որոշակի գործողություններ կատարելուն պարտադրելու կամ որոշակի գործողությունների կատարումից ձեռնպահ մնալուն հարկադրելու մասին:

Առդիր «1» թերթից:

ԲԱԺՆԻ ՊԵՏ,
ԱՐԴԱՐԱԴԱՏՈՒԹՅԱՆ ԳՆԴԱՊԵՏ՝ Լ. ԴԱՆԻԵԼՅԱՆ

Ավագ հկ Հ.Առուստամով
հեռ. 060-713-468 (ներքին 00248)
գկ 06228147

ՀԱՅԱՍՏԱՆԻ ՀԱՆՐԱՊԵՏՈՒԹՅՈՒՆ
ՀԱՐԿԱԴԻՐ ԿԱՏԱՐՈՒՄՆ ԱՊԱՀՈՎՈՂ ԾԱՌԱՅՈՒԹՅՈՒՆ
Երևան քաղաքի Կենտրոն և Նորք-Մարաշ բաժին

ք. Երևան,0078, Հալաբյան 41ա, հեռ 060713468

Լիլիա-Կարինա Ռեյմոնի Եգեցուեյան-Մաքարյան
ք.Երևան, Խորենացու 1-ին փակ. շ. 8, բն. 131

Ռայմոնդ Կարբիսի Եգեցուեյան
ք.Երևան, Խորենացու 27 շենք, 43 բն.

ՈՐՈՇՈՒՄ

Կատարողական վարույթ հարուցելու մասին

«03» հունիս 2020թ. ք. Երևան

Հարկադիր կատարումն ապահովող ծառայության, Երևան քաղաքի Կենտրոն և Նորք-Մարաշ բաժին, ավագ հարկադիր կատարող արդարադատության կապիտան Հ. Առուստամովս ուսումնասիրելով Ռայմոնդ Կարբիսի Եգեցուեյան-ից «01» հունիս 2020թ. ստացված թիվ Կթ 0458 դիմումը կատարողական վարույթ հարուցելու մասին

ՊԱՐԶԵՑԻ

Երևան քաղաքի ընդհանուր իրավասության դատարան-ի կողմից «27» մայիս 2020թ. տրված թիվ ԵՎ/14911/02/20 կատարողական թերթի հանձնայն պետք է արգելել Լիլիա Կարինա Ռեյմոնի Եգեցուեյան Մաքարյանին և այլ անձանց ք.Երևան, Կենտրոն, Մ, Խորենացի փ. առաջին փակուղի 24/2 շենքի թիվ 14 բն., ք.Երևան, Կենտրոն, Մ, Խորենացի փ. առաջին փակուղի 24/2 շենքի թիվ 18 բն. և ք.Երևան, Կենտրոն, Մ, Խորենացի փ. առաջին փակուղի 24/2 շենքի թիվ 20 բն. հասցեներում գտնվող գույքը օտարել կամ այլ կերպ նրարդող անձանց իրավունքներով ծանրաբեռնել:

Արգելել Լիլիա Կարինա Ռեյմոնի Եգեցուեյան Մաքարյանին և այլ անձանց ք.Երևան, Կենտրոն, Մ, Խորենացի փ. առաջին փակուղի 24/2 շենքի թիվ 14 բն., ք.Երևան, Կենտրոն, Մ, Խորենացի փ. առաջին փակուղի 24/2 շենքի թիվ 18 բն. և ք.Երևան, Կենտրոն, Մ, Խորենացի փ. առաջին փակուղի 24/2 շենքի թիվ 20 բնակարանից Ռայմոնդ Եսեգուեյանին և նրա հետ փոխկապակցված անձանց վարելուն ուղղված գործողություններ:

Վերոգրյալի հիման վրա և ղեկավարվելով «Դատական ակտերի հարկադիր կատարման մասին» ՀՀ օրենքի 28, 28.1, 30, 44-րդ հոդվածներով

ՈՐՈՇԵՑԻ

1. Դադարեցնել կատարողական վարույթը թիվ 06228147, կատարել 27.05.2020թ տրված ԵՎ/14911/02/20 կատարողական թերթի պահանջները:

Որոշման պատճենը ուղարկել կողմերին:
Հարկադիր կատարողի կայացրած որոշումը կարող է բողոքարկվել վիճաբանության կարգով դրությամբ ոչ մեկ
վեճերը դրվելիս հետո՝ նրանցում ժամկետում, կամ վարչական դատարան՝ օրենքով սահմանված ժամկետներում:
«Դատական ակտերի հարկադիր կատարման մասին» 77 օրենքի 28 հոդվածի 5-րդ մասի հանձնարի հարկադիր կատարողի որոշման բողոքարկումը չի կասեցնում կատարողական գործողությունները, բացառությամբ օրենքով սահմանված դեպքերի:

ավագ հարկադիր կատարող, արդարադատության կապիտան Հ. Առուստամով

ստորագրություն՝

FERRAHIAN HIGH
Graduates
1988 - 1989

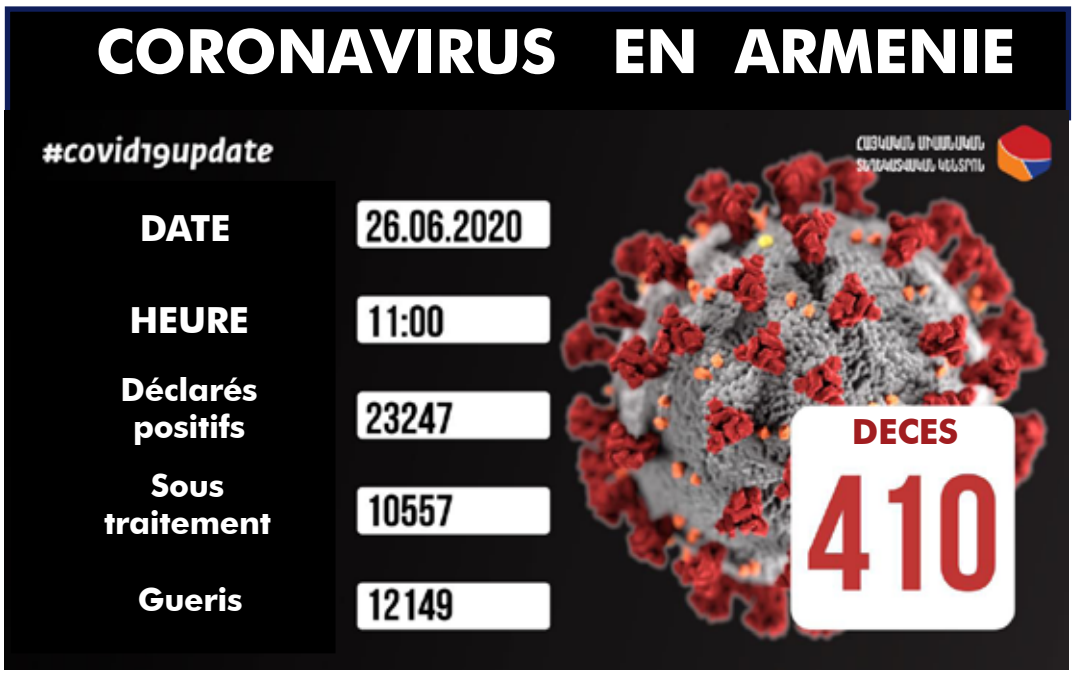

L'avis consultatif de la Commission de Venise sur l'article de l'accusation de Robert Kocharyan

La Commission de Venise a déclaré que la violation de la Constitution ne peut être considérée en soi comme un renversement de l'ordre constitutionnels.

Les frères Hayk et Alexander Yesayan, fondateurs des sociétés Ucom et Team, ont l'intention d'acquérir Veon Armenia

Les frères Hayk et Alexander Yesayan, fondateurs des sociétés Ucom et Team, ont l'intention d'acquérir - la société VEON Armenia, le représentant de la marque Beeline en Arménie. Ashot Barseghyan, chef du département développement et communication de Team OJSC, a confirmé ces informations.

La publication de l'intention d'entamer des négociations sur l'accord en Arménie est apparue lundi sur le site Internet du groupe VEON à Amsterdam.

Selon Ashot Barseghyan, Team a fait appel lundi à la Commission d'État pour la protection de la concurrence économique de l'Arménie, et VEON Arménie a fait appel à la Commission d'État pour la protection de la concurrence économique pour examiner la possibilité de conclure un accord.

La caution de Kocharyan payée par des grands hommes d'affaires et des philanthropes

qui ont aidé la famille Kocharyan à verser la caution de 4,2 millions de dollars POUR sa libération.

Les hommes d'affaires arméniens de Russie, Samvel Karapetyan (Tashir groupe), Sergey Hambardzumyan (Monarch holding), le milliardaire russe, Vladimir Yevtushenkov et l'homme d'affaires et philanthrope arménien, Gennady Stepanyan, ont versé la majeure partie de la caution. Selon la source, de nombreux autres hommes d'affaires, ainsi que des citoyens arméniens ont également pris part au versement de cette caution. Le cabinet de Robert Kocharian a informé que Kocharyan était rentré chez lui, mais qu'il poursuivrait son traitement au centre médical d'Izmirlian.

Samvel Karapetyan

Sergey Hambardzumyan

Vladimir Yevtushenkov

Gennady Stepanyan

Levée de l'obligation pour les retraités d'Arménie de se rendre au moins une fois par an à la banque pour retirer sa pension de retraite

Le 25 juin l'Arménie a enregistré un certain nombre de lois liées aux retraites. Ainsi fut levée l'obligation des retraités de visiter au minimum une fois la banque -ou la Poste- pour le retrait de leurs pensions de retraite. Selon Anahit Galstyan la responsable de la Caisse des retraites en Arménie a affirmé que cette levée de l'obligation d'une visite annuelle par les retraités était une bonne chose car certains retraités malades, ne son pas en état de se déplacer auprès de leurs banques pour retirer leurs pensions de retraite. Cette méthode héritée de l'ère soviétique visait à contrôler que les retraités déclarés étaient bien en vie. Mais aujourd'hui d'autres contrôles techniques de l'administration avec les banques disposent de moyens efficaces pour contrôler.

Krikor Amirzayan

Lycée Français Anatole France
Erevan Arménie

www.ecolefrancaise.am
+374 11 58 36 64

Le Proviseur

Un service éducatif français unique en Arménie pour les élèves de 2 à 18 ans

© 2020

www.ecolefrancaise.am
+374 11 58 36 64

LyFAF
Lycée Français Anatole France

UFAR 20 ans
UNIVERSITÉ FRANÇAISE EN ARMÉNIE

VISER L'EXCELLENCE

UNIVERSITÉ FRANÇAISE EN ARMÉNIE

5 FACULTÉS
- Droit
- Marketing
- Gestion
- Finances
- Informatique et mathématiques appliquées

PLUS DE **2250** ALUMNI

plus de 93% des alumni des 3 dernières années sont en activité professionnelle **>93%**

2 PARTENAIRES ACADÉMIQUES
- l'Université Jean Moulin Lyon 3 depuis 2005 : univ-lyon3.fr
- l'Université Toulouse 3 Paul Sabatier depuis 2018 : univ-tlse3.fr

Université de Lyon — Université Lyon III Jean Moulin
Université Toulouse III Paul Sabatier — Université de Toulouse

1280 INSCRITS en Licence, Master et aux cours préparatoires

info@ufar.am | www.ufar.am

En hommage à Monté MELKONIAN (AVO)

par Achot SCHEMAVONIAN - ASPA
B.P. 149 92135 ISSY-LES-MOULINEAUX Cedex

En juin 1997, alors que je me rendais en Artsakh à l'occasion de l'anniversaire de la mort de Monte Melkonian "Avo", aux portes du Zanguezour, quelle ne fut pas mon heureuse surprise de tomber nez à nez avec Ossana Malyan une courageuse combattante et surtout une sniper redoutable. Bien évidemment, outre la grande émotion de cette rencontre, nous évoquâmes nos très nombreux souvenirs. Je lui appris que je me rendais à Martouni pour assister à la cérémonie annuelle en hommage à notre héros national. C'est alors qu'elle me proposa d'écrire sur-le-champ quelques lignes en mémoire de Avo que vous pouvez lire ci-dessous.

En cette année 2020, et pour la première fois, l'ASPA ne pourra pas déléguer son représentant pour raison de pandémie. " Repose en paix Monte, toi l'Aigle de l'Artsakh, la Légende, le Héros, nos souvenirs sont inoubliables que la terre te soit légère.

A ....Monte .....

Va sur le chemin de ta chance
Et sois heureux, heureux.

Que la sérénité renforce
Le calme imposant de ton âme.
Et si l'amertume doit t'atteindre
Et si tu fronces les sourcils,

Je viendrai fiévreusement
Je t'apporterai des sourires.
Et si ta chevelure devient argentée
Et que tu ailles vers la vieillesse,

J'appellerai des printemps pour toi
Pour que tu ne connaisses jamais les rides.

Achot SCHEMAVONIAN - ASPA
B.P. 149 92135 ISSY-LES-MOULINEAUX Cedex

Sortie du livre d'Aram Turabian : L'Arménie, l'éternelle victime de la diplomatie européenne

Les éditions La Bouquinerie viennent de procéder au retirage d'un livre rare « L'Eternelle victime de la diplomatie européenne » d'Aram Turabian (1876-1967) témoin direct des évènements de l'époque, sur l'une des périodes les plus cruciales de l'histoire de l'Arménie au début du XXe siècle avec notamment les traités de Sèvres (1920) et de Lausanne (1923) où s'est joué le destin de l'Arménie. Le livre retraçant également l'engagement des Arméniens dans l'armée française lors de la Première guerre mondiale.

Ce livre édité pour la première fois en 1929 est tout à fait exceptionnel car l'auteur, responsable des Volontaires Arméniens, nous fait revivre avec de très nombreux détails les relations compliquées entre les nations européennes et l'Arménie représentée en France par la Délégation arménienne.

De très nombreuses lettres, documents, courriers, textes des traités sont fidèlement reproduits et commentés par l'auteur. L'engagement des combattants Arméniens sur tous les fronts (Verdun mais aussi en Orient) pendant la guerre de 14-18 est minutieusement relaté et agrémenté d'une importante iconographie.

C'est tout ce qui fait de ce livre d'Aram Turabian, qui était un témoin privilégié de cette période trouble, un des plus beaux hommages rendus à l'histoire de l'Arménie.

En avant-propos, Krikor Amirzayan insiste sur l'importance de cet ouvrage pour la compréhension des arcanes de l'Histoire de l'Arménie au début du XXe siècle qui a forgé le destin de l'Arménie. L'éditeur, René Adjémian revenant également la qualité de ce témoignage de première main d'Aram Turabian.

Aram Turabian : « L'Éternelle Victime de la Diplomatie Européenne », 25 € (+ port 7 €). Port gratuit à partir de la commande de 2 livres.

Editions et Régions.
La Bouquinerie - 77 avenue des Baumes - 26000
Valence - France
Tel :06 88 08 35 96 -
Mail : contact@labouquinerie.com,
site : http://labouquinerie.com/

Krikor Amirzayan

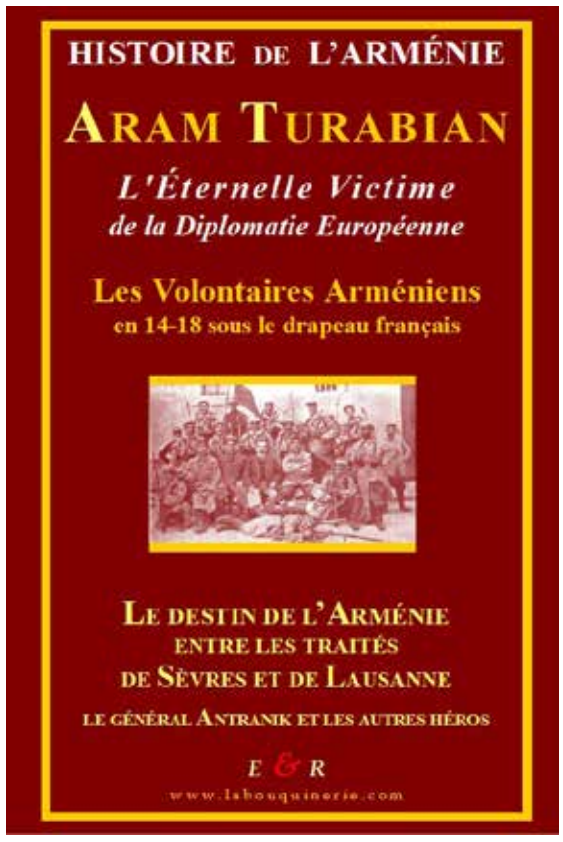

Դպրոցասէր - TEBROTZASSÈRE

Carrefour d'Arménie – 1 boulevard du Nord 93340 LE RAINCY
☎ 01.43.81.01.72 - adaaet@gmail.com

Le Raincy le 23/06/2020

Cher compatriote,

Depuis plus de 140 ans, l'école des Dames Arméniennes Tebrotzassère, de Constantinople en France en passant par la Grèce, est dévoué à son unique objectif : dispenser un enseignement et une éducation arménienne dans son établissement.

Étant une institution qui croit en son objectif, elle a surmonté et continue de surmonter de nombreuses difficultés.
L'année dernière, la célébration du 140ème anniversaire de la fondation de l'école a rempli notre cœur de fierté. Cette reconnaissance est bien légitime car l'école, tout en affrontant de nombreux obstacles politiques, matériels et moraux, a su garder ce foyer de lumière vivant.

Aujourd'hui, les problèmes financiers et sociaux consécutifs au coronavirus se révèlent comme une nouvelle menace. La pandémie met nos parents dans l'incapacité de payer les frais de scolarité, ce qui met la gestion de l'école face à de nouveaux défis. Je voudrais souligner une fois de plus que notre personnel enseignant, a continué à dispenser des cours d'enseignement à distance de la manière la plus variée possible, comme on pouvait s'y attendre.

Cher compatriote, aujourd'hui, l'école Tebrotzassère a besoin de votre soutien financier et moral. Soutenons notre ancienne mais jeune école Tebrotzassère. Défendons notre école afin qu'elle puisse continuer à forger de nouvelles générations d'arméniens.

Respectueusement
Haïg Sarkissian,
Directeur de l'école Tebrotzassère

Coupon à joindre à votre courrier ou à transmettre par mail à adaaet@gmail.com

Je fais un don de .....euros

Donateur
Nom :
Adresse :
Code postal : Commune :

☐ Par virement bancaire à **IBAN : FR76 1027 8061 2100 0203 1020 253 – BIC : CMCIFR2A**
☐ Par chèque à l'ordre de Tebrotzassère

Դպրոցասէր - TEBROTZASSÈRE

Carrefour d'Arménie – 1 boulevard du Nord 93340 LE RAINCY
☎ 01.43.81.01.72 - adaaet@gmail.com

Լը Ռէյնսի 23/06/2020

Յարգելի հայրենակից,

Դպրոցասէր Տիկնանց վարժարանը Պոլիսէն մինչեւ Ֆրանսա, անցնելով Յունաստանէն, 140 տարիէ աւելի է, որ կը տանի նուիրեալ գործունէութիւն ի սպաս հայկի կրթութեան եւ դաստիարակութեան:

Իր մատուցած օգուտին հաւատացող հաստատութիւն մը ըլլալով, յաղթահարած է եւ դեռ կը շարունակէ յաղթահարել բազում դժուարութիւններ: Անցեալ տարի, 140-ամեայ վարժարանիս հիմնադրման տարեդարձի տօնակատարութիւնը արդար հպարտութեամբ լցուց մեր սիրտերը: Արդար, որովհետեւ վարժարանը կուրծք տալով քաղաքական, նիւթական եւ բարոյական բազում խոչընդոտներու, կրցած էր վառ պահել իր մէջ լոյսի այս օճախը:

Այսօր, թագաժառի յառաջացուցած նիւթական եւ ընկերային խնդիրները կը ներկայանան իբրեւ նոր սպառնալիք: Համավարակին վնասները մեր ծնողները կը դնեն կրթաթոշակները վճարելու անկարողութեան առջեւ, որուն հետեւանքով, բնականաբար, վարժարանիս խնամակալութիւնը ինքզինք կը գտնէ անելի առջեւ : Անգամ մը եւս շեշտեմ, որ մեր ուսուցչաց կազմը, ներառեալ հայերէնի ուսուցիչները, հեռաւոր տարբեր մեթոտներով շարունակեցին իրականացնել հեռավար դասընթացքները, ինչպէս կ'ակնկալուէր անոնցմէ:

Յարգելի հայրենակից, Դպրոցասէրը այսօր անհրաժեշտօրէն պէտք ունի ձեր նիւթական եւ բարոյական աջակցութեան: Նեցուկ կանգնինք մեր հնամեայ բայց երիտասարդ Դպրոցասէրին: Զօրավիգ կանգնինք մեր դպրոցին, որպէսզի ան շարունակէ հայօրէն դարբնել նոր սերունդներ:

Յարգանօք՝
Հայկ Սարգիսեան
Դպրոցասէր վարժարանի տնօրէն

Coupon à joindre à votre courrier ou à transmettre par mail à adaaet@gmail.com

Je fais un don de .....euros

Donateur
Nom :
Adresse :
Code postal : Commune :

☐ Par virement bancaire à **IBAN : FR76 1027 8061 2100 0203 1020 253 – BIC : CMCIFR2A**
☐ Par chèque à l'ordre de Tebrotzassère

Aucun Français n'est seul à l'étranger

La lettre mensuelle à destination des communautés françaises à l'étranger.

Union des Français de l'Etranger

Proposition de loi pour les Français de l'étranger, quelles avancées ?

Nous vous indiquions la semaine passée que le Sénat venait de voter une proposition de loi en faveur des Français de l'étranger. Voici l'analyse de notre Président François Barry Delongchamps.

Retraites : pensez à la cotisation volontaire

Avant votre départ en expatriation, vous avez mis en place une protection maladie pour vous et vos proches. Mais avez-vous pensé à votre retraite et à celle de votre conjoint ? En particulier, avez-vous vérifié l'intérêt d'une poursuite de cotisations ...

Retour définitif en France et sécurité sociale, pas de délai de carence jusqu'au 30 septembre

Vous rentrez vous installer en France après avoir vécu à l'étranger, vous pourrez, si vous ne travaillez pas, bénéficier d'une prise en charge immédiate de vos soins de santé. Comment ça marche ?

NOR HARATCH
L'actualité politique et culturelle de la semaine

ԱԺ-ի նախագահը հրապարակած է սահմանադրական փոփոխութիւնները

Յունիս 25-ին Ազգային ժողովի նախագահ Արարատ Միրզոյեան պաշտօնապէս հրապարակած է խորհրդարանին կողմէ ընդունուած սահմանադրական փոփոխութիւնները: «Արմէնփրէս»-ի համաձայն՝ փոփոխութիւնները ի զօրու դառնալէ ետք կը դադրեցուի Սահմանադրական դատարանի (ՍԴ) աւելի քան 12 տարի պաշտօնավարած անդամներու պաշտօնավարումը, իսկ ՍԴ նախագահը կը շարունակէ պաշտօնավարել որպէս Սահմանադրական դատարանի անդամ:

Սահմանադրութեան փոփոխութիւնները ի զօրու կը դառնան՝ պաշտօնական հրապարակման յաջորդող օրուընէ: Այսինքն՝ կը դադրեցուի ՍԴ-ի դատաւորներ Ալվինա Գիւլումեանի (ի դէպ վերջինս կ'ըսէ, թէ 12 տարուան պայմանաժամը իրեն չի վերաբերիր), Ֆելիքս Թոխեանի և Հրանտ Նազարեանի պաշտօնավարումը, իսկ ՍԴ-ի ներկայի նախագահ Հրայր Թովմասեան կը շարունակէ պաշտօնավարել՝ իբրեւ ՍԴ-ի պարզ անդամ:

Ալեքքօ եւ Անի Պէզիքեան մէկ միլիոն տոլար կը յատկացնեն Լիբանանի հայ համայնքի կարիքներուն

Սիմոն Աբգարեան՝ ֆրանսական «Molières 2020» թատերական մրցանակաբաշխութեան երրեակ յաղթական

Յունիս 23-ին ֆրանսական պետական հեռատեսիլի «France 2» կայանէն հեռարձակուած «Molières» հեղինակաւոր թատերական մրցանակաբաշխութեան՝ Սիմոն Աբգարեան դարձաւ երրեակ մրցանակակիր:

Պսակաձեւ ժահրի համաճարակին պատճառով՝ այս տարի մրցանակաբաշխութեան արարողութիւնը տեղի ունեցաւ առանց հանդիսատեսի եւ նկարահանուեցաւ սփռումի օրէն երկու օր առաջ:

«Molières-2020» մրցանակին առաջադրուած էր Սիմոն Աբգարեանի բեմադրած «Électre des bas-fonds» թատերգութիւնը, որու անդրանիկ ներկայացումը տեղի ունեցած էր 2019-ին Փարիզի «Théâtre du Soleil»-ին մէջ:

Սիմոն Աբգարեան արժանացաւ լաւագոյն բեմադրութիւն, լաւագոյն բեմադրող եւ լաւագոյն ֆրանսախօս հեղինակ մրցանակներուն:

Փաշինեան՝ ԲՀԿ-ի մասին.- "Ժողովրդի աչքերի մէջ նայող և ստող քաղաքական ուժը քաղաքական գործունէութիւն չի ծաւալելու"

ՀՀ վարչապետ Նիկոլ Փաշինեան «ինքնաոչնչացած» կը համարէ «Բարգաւաճ Հայաստան» կուսակցութիւնը (ԲՀԿ): «Արմէնփրէս»-ի համաձայն՝ այս մասին վարչապետը յայտնած է խորհրդարանին մէջ, արձագանգելով այն դիտարկումին, թէ՝ ԲՀԿ-ն ներկայ չէ, որովհետև պոյքոթի ենթարկած է խորհրդարանի նիստը:

E-Bulletin

Է-Թերթիկ

Diocèse de France de l'église aspotolique arménienne

Հայաստանեայց Առաքելական Եկեղեցւոյ Ֆրանսահայոց Թեմ

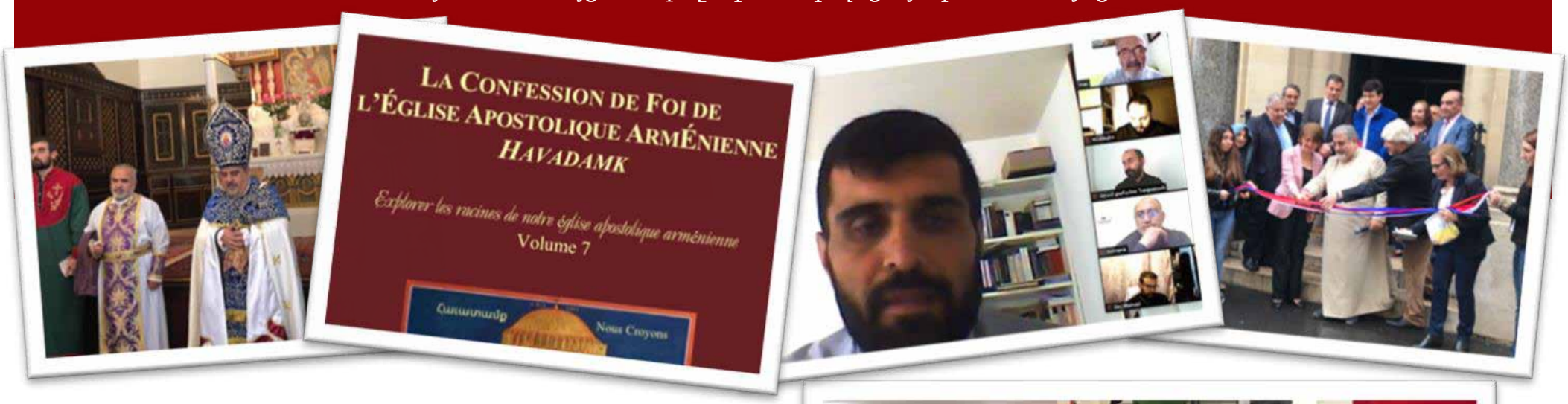

Troisième festival annuel arménienne de la rue jean Goujon à Paris

Le Diocèse de France de l'Eglise Apostolique Arménienne, en collaboration avec l'Association Jeunesse de l'église apostolique arménienne (AJEA), prenant en considération les récentes mesures de déconfinement prises par le gouvernement, est heureux de confirmer que la troisième Festival Arménien de la rue Jean Goujon aura lieu le dimanche 6 septembre 2020, de 11h00 à 19h00. Comme les années précédentes, le Festival se déroulera dans la rue Jean Goujon à Paris, devant La *cathédrale arménienne Saint-Jean-Baptiste,* avec l'aide de la municipalité de Paris et du huitième arrondissement. La rue Jean Goujon sera fermée à la circulation, une scène et une piste de danse seront aménagées pour l'ambiance musicale, des jeux et des animations seront organisés pour les enfants, des stands proposeront des objets cadeaux, souvenir, de l'artisanat traditionnel, etc… de la restauration variée Arménienne, et une tombola permettra de gagner de nombreux lots ; l'entrée au festival sera libre, comme d'habitude. Le programme comprendra également un concert dans la cathédrale. Des dignitaires, des membres du clergé et des responsables sont invités au Festival, et il y aura plusieurs surprises. C'est un excellent moyen de faire connaître la culture et la foi Arménienne. Un livret sera publié à cette occasion distribué gratuitement à toutes les personnes présentes au Festival et publié en ligne qui inclura le programme, le menu et le nom des donateurs qui soutiennent notre Festival. Un stand de 250 euros peut être réservé en ligne ou par téléphone. Si vous êtes intéressé à participer au festival ou avez une idée, ou si vous souhaitez soutenir financièrement le Festival, merci de contacter Albrick DER BOGHOSSIAN au 06 75 62 17 40 ou

festival@diocesearmenien.fr ou à

bureauduprimat@diocesearmenien.fr.

993143
AIX MARSEILLE PROVENCE
Halles de producteurs
TERRES DE PROVENCE
MARSEILLE 11E,
PARKING DE LA GARE DE LA BARASSE
JEUDI > 17h/19h
GAGNEZ DU TEMPS !
Commandez en ligne, retirez en drive sur
DRIVEFERMIERENPROVENCE.FR

LE GPS LUI INDIQUAIT UNE ROUTE

Sa voiture avait fini dans le port, il réclame justice P.10

La Provence

N° 8409 — Marseille - Aix - Aubagne — Lundi 22 juin 2020

COVID-19

Maladie sans fin ?

La crainte d'un mal chronique n'est pas écartée même si aucune donnée statistique n'a pour l'instant été publiée. Les témoignages de patients se plaignant de syndromes persistants, des semaines après avoir été déclarés guéris, se multiplient. À moins que cela ne soit autre chose... P.IV

MUNICIPALES 2020

Ces outsiders qui menacent les ténors

Venus de la société civile, Olivia Fortin (PM) dans les 6-8, David Galtier (LR) dans le 13-14 et Sophie Grech (RN) dans le 15-16 s'attaquent aux stars politiques qui défendent leurs fiefs. P.4

NOTRE SÉRIE THÉMATIQUE AUJOURD'HUI, LES TRANSPORTS

Une voie sans issue ?

P.8

L'ÉDITO

Dans le guêpier

Par Philippe SCHMIT

Désarçonné par les gilets jaunes, le Président disruptif organisa un Grand Débat. Le peuple devait être entendu. Dans son élan, à l'automne 2019, il fit tirer au sort 150 volontaires chargés d'élaborer des propositions sur le climat. Le désordre mondial exigeait une réorientation de nos modes de vie, l'initiative inédite devait incarner la 2e étape du quinquennat : sociale, environnementale, participative. Eh bien Macron ne va pas être déçu ! Rendu hier, le rapport constitue une remise en question radicale de nos comportements. Les auteurs réclament l'interdiction des véhicules les plus polluants en ville, une baisse drastique des pesticides, la rénovation des passoires thermiques, la fin des terrasses chauffées, la baisse de 20 % de la consommation de viande et de lait, l'abaissement de la vitesse sur autoroute à 110... Explosif !

Le Président peut-il y souscrire alors que la crise engendrée par le Covid a remis la relance de la consommation - et non la frugalité ! - en haut des priorités pour sauver l'emploi ? Il est pris en tenailles. La rupture écologique prônée par cette Convention citoyenne ne donne pas le temps d'une transition lente : la planète brûle ! Pour sortir du guêpier où il s'est fourré lui-même, Macron pourrait proposer de soumettre certaines mesures à un vote par référendum. Mais dans un pays éruptif comme le nôtre, c'est généralement la tête de celui qui pose les questions que tranchent les référendums.

RÉOUVERTURE DES SALLES DE CINÉMA

"La Bonne épouse", comédie féministe avec Juliette Binoche, fait partie des films qui auront une seconde chance

Les stars vous attendent

Après plus de trois mois de fermeture, les salles obscures peuvent à nouveau accueillir le public. Le 7e art, c'est quand même beaucoup mieux sur grand écran ! P.2 & 3

ÉCONOMIE

Le coronavirus peut-il gripper le chantier Iter ? P.20

/ PHOTO DR

LA CIOTAT

Qui en veut aux animaux de la Ferme ? P.22

CLIMAT

Deux propositions pour un référendum P.III

FOOTBALL

Avec ses jeunes, l'OM veut se refaire une santé P.34

/ PHOTO ARCHIVES OM

PLATEAU DE VALENSOLE

La lavande perd ses touristes étrangers et attend les Français P.I

/ PHOTO STÉPHANE DUCLET

NOTRE PAGE SANTÉ

Quand le soleil fait tache sur la peau des femmes P.VI

/ PHOTO ILLUSTRATION ADOBE STOCK

-- 881251
0 20306 - 622 - 1,40 € - 0

65 000 $ aux écoles et à la presse arméniennes du Liban

Les élèves de l'école Mesrobian de Bourj Hammoud

FONDS ARMÉNIEN DE FRANCE

COMMUNIQUÉ DE PRESSE
Le 25 juin 2020

Nouvelle aide du Fonds Arménien aux écoles et à la presse arméniennes du Liban : 65 000 dollars US

Le Fonds Arménien vient d'envoyer une nouvelle aide destinée aux écoles arméniennes du Liban, qui traversent une phase extrêmement difficile comme, du reste, l'ensemble de ce pays.

Une nouvelle enveloppe de 50 000 euros (soit 55 000 dollars US) a, en effet, été transférée à la branche locale du Fonds qui va assurer sa distribution aux écoles en fonction du nombre des élèves. En décembre 2019, une première aide de 150 000 dollars US avait déjà été acheminée par le Fonds Arménien à ces écoles. La nouvelle somme est composée pour 36 000 euros de l'apport du Fonds Arménien de France et pour 14 000 euros de celui du Fonds Arménien d'Allemagne. **De son côté, le Fonds Arménien du Liban a alloué 10 000 dollars US aux journaux arméniens de ce pays, pour les aider à traverser cette phase difficile.**

Le Liban est plongé dans la plus grave crise économique de son histoire. La valeur de la livre libanaise par rapport au dollar a été divisée par trois. L'inflation bat tous les records. Plus de 50% de la population est maintenant touché par la pauvreté. En outre, la situation politique est très instable et la pandémie fait des ravages dans la population.

Toutes les écoles arméniennes du Liban sont dans une situation de détresse. Plusieurs d'entre elles risquent de fermer (une école de filles de 300 élèves, dans la ville de Bourj Hammoud, vient d'annoncer sa fermeture). Le Fonds Arménien est actuellement mobilisé par l'aide à l'Arménie et à l'Artsakh dans leur lutte contre la pandémie du Covid-19 (fourniture de matériels et d'équipements médicaux), mais il tente aussi de poursuivre son aide au Liban. Une assistance est programmée également au profit de la ville d'Alep, en Syrie, mais elle ne pourra être activée qu'après un retour à la normale à Beyrouth, Liban. En effet, à la demande de la communauté d'Alep, il s'agit de former des sages femmes et des infirmières alépines au Liban.

SI VOUS SOUHAITEZ AIDER LES COMMUNAUTÉS ARMÉNIENNES DU LIBAN ET DE LA SYRIE

Par chèque postal à l'adresse : Fonds Arménien de France - BP 12 - 75660 Paris Cedex 14

Ou sur le site sécurisé du Fonds Arménien de France : www.fondsarmenien.org/faire-un-don

Fonds Arménien de France
BP 12 - 75660 Paris cedex 14 - Tél.: 01 48 83 51 06 - Fax : 01 48 83 53 86
E-mail : info@fondsarmenien.org - www.fondsarmenien.org

Chrétiens Orientaux

Foi, Espérance et Traditions

Emission Chrétiens orientaux du dimanche 5 juillet

Emission du dimanche 05 juillet 2020 - 9h30 à 10h00 - France 2

« Présence de l'Eglise Arménienne à Jérusalem»

Depuis le IVe siècle les arméniens sont présents en Terre Sainte. Succédant aux premiers ermites du désert de Judée, les moines se sont installés en construisant une chapelle, puis des monastèresprès des Lieux Saints de Jérusalem et de Bethléem. Depuis près de 1700 ans, ils vivent une vie de prière intense et accueillent les pèlerins arméniens. Aujourd'hui le monastère Saint Jacques, et le quartier arménien qui l'entoure, représente près de 20% du territoire de la vieille ville.

Les moines, gardiens des lieux Saints (avec les Grecs Orthodoxes et les Franciscains), et les familles arméniennes - présentent pour certaines depuis des siècles - préservent l'âme et l'esprit arménien dans la ville Sainte.

Découvrons les trésors et l'histoire de l'Eglise Arméniennedu IVe siècle à nos jours.

Avec : Georges Hintlian (historien), Père AsbedBalian (recteur du monastère de Bethléem), Père Hovnan-KoryounBaghdasaryan (chancelier du Patriarcat Arménien Apostolique de Jérusalem).

Documentaire écrit par Thomas Wallutet Jean-Claude Salou. Réalisation : Jean-Claude Salou. (Rediffusion de 2016)

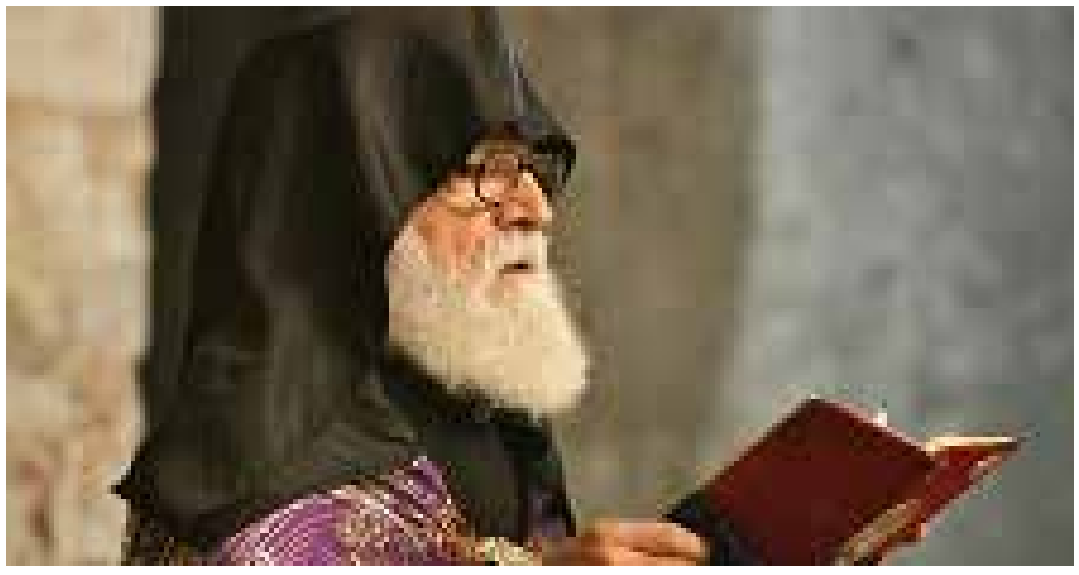

Association Sainte Croix
Les activités du samedi à la Paroisse
à partir du 4 juillet 2020

Accueil des enfants de 6 à 12 ans
Journée complète 10h - 18h
Repas froid et goûter offerts

Partage d'un moment convivial avec les parents à partir de 17h15
Inscription gratuite mais obligatoire (nombre de place limitées)

Consignes Sanitaires Consignes sanitaires strictement appliquées
Cathédrale Sainte Croix Cathédrale Sainte Croix de Paris des Arméniens,
13 rue du Perche - 75003 PARIS
Mail stecroixdesarméniens@gmail.com
Phone Seta Birsel 06.77.11.36.04

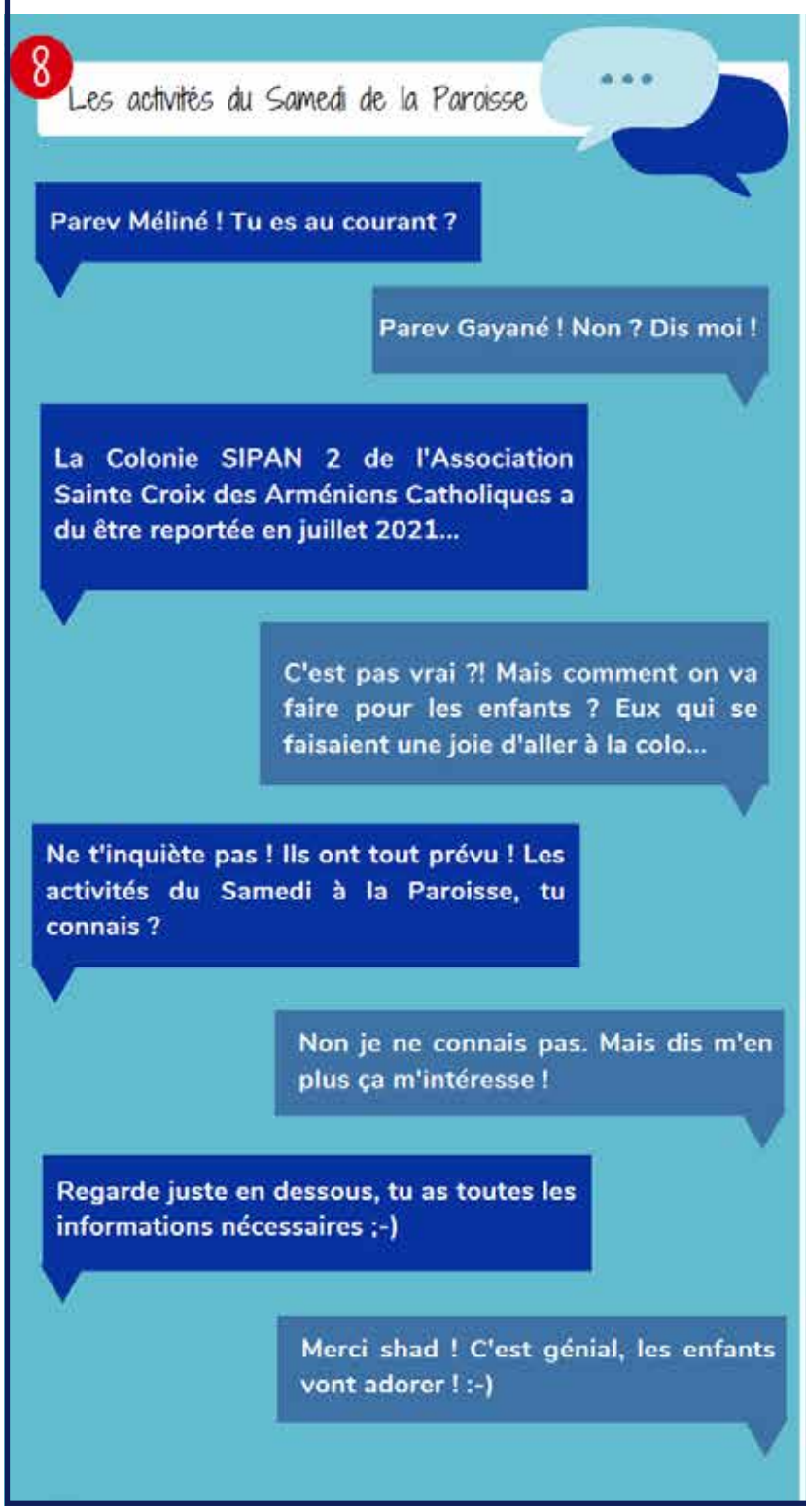

Présence de l'Arménie à Grenoble

AEP Arménie Echange Promotion

Restons en lien !

Et bientôt à Grenoble !

Chants & Musiques de Grèce et d'Arménie

Bonjour à toutes et à tous,

Nous avons le plaisir de vous annoncer que nous reprenons petit à petit l'organisation de nos activités. La prochaine sera la reprise de notre atelier mensuel de musique arménienne (AMMA) ouvert à tous, le samedi 20 juin. Celles et ceux intéressés par cet atelier peuvent prendre contact avec notre association.

Dès à présent, nous préparons la venue à Grenoble pour un concert de :

TARA JAN Trio

Une musique qui chante au rythme de la vie

Aujourd'hui, nous vous proposons d'écouter deux chants :
Makhmour aghtchik (arménien) et Τζιβαέρι – Tzivaeri (grec)

Une histoire Anatolienne

Une histoire Anatolienne », une série de 16 fois 35 mn diffusée à partor du 6 avril 2020 sur la Chaine Publique Arménienne, visible dans le monde par fibre ou satellite, pour la France l'horaire sera de 20h-20h30. Quantre fois par semaine pendant 4 semaines. Version orriginale arménienne, non sous titré

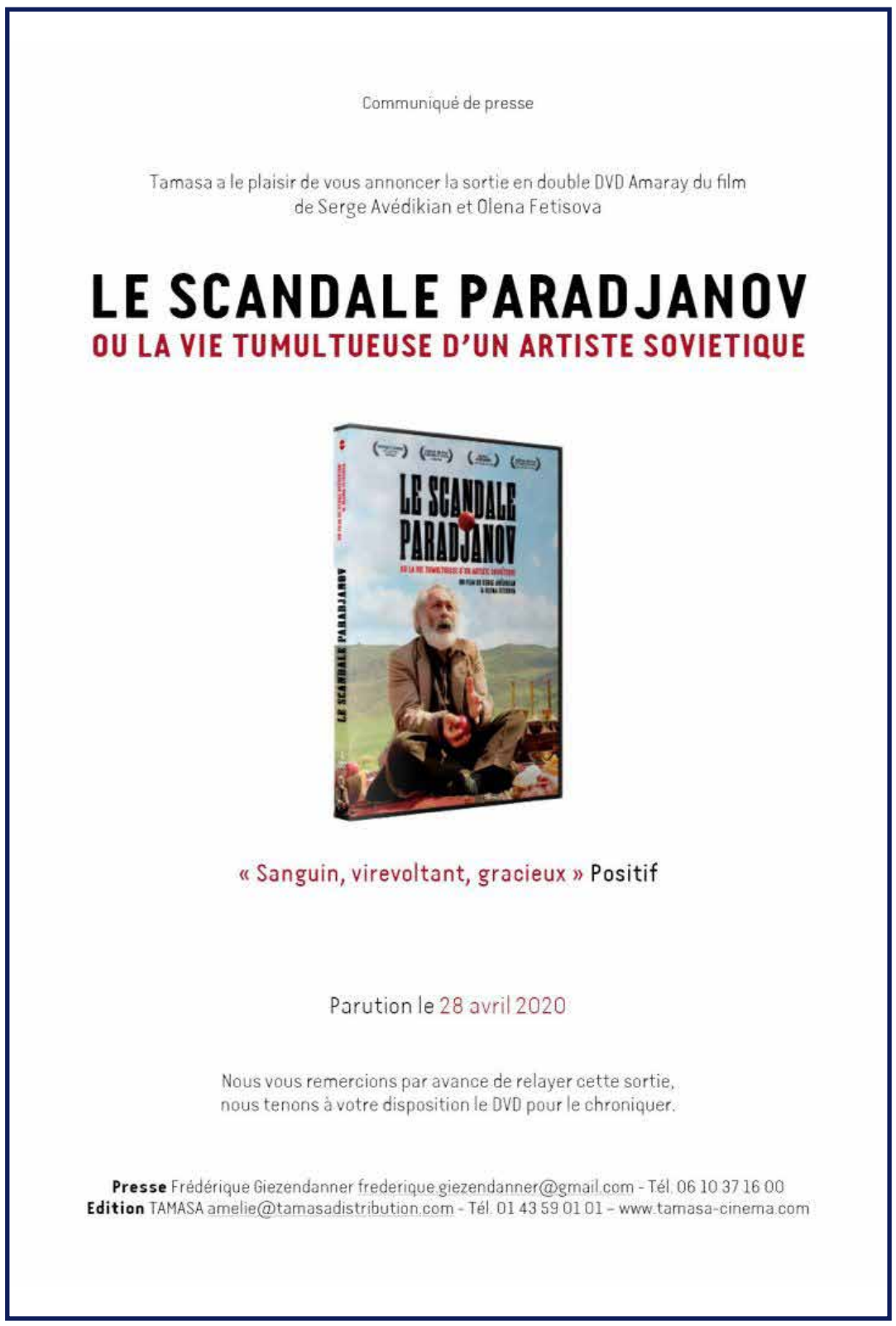

Communiqué de presse

Tamasa a le plaisir de vous annoncer la sortie en double DVD Amaray du film de Serge Avédikian et Olena Fetisova

LE SCANDALE PARADJANOV

OU LA VIE TUMULTUEUSE D'UN ARTISTE SOVIETIQUE

« Sanguin, virevoltant, gracieux » Positif

Parution le 28 avril 2020

Nous vous remercions par avance de relayer cette sortie, nous tenons à votre disposition le DVD pour le chroniquer.

Presse Frédérique Giezendanner frederique.giezendanner@gmail.com - Tél. 06 10 37 16 00
Edition TAMASA amelie@tamasadistribution.com - Tél. 01 43 59 01 01 - www.tamasa-cinema.com

L'HEBDOMADAIRE DES ACTIVITÉS ARMÉNIENNES EN FRANCE ARMENOPOLE REGION PARISIENNE

André Manoukian
- Le chant du périnée Enzo Productions
Lundi 28 septembre
à 20:00

Concert pour le 29ème anniversaire de l'indépendance de l'Arménie
Enzo Productions
Samedi 3 octobre à 20:00

IMPRESCRIPTIBLE
GENOCIDE ARMENIEN

Rencontre
avec le fondateur du site imprescriptible.fr
Association Sainte Croix des Arméniens Catholiques de France
Samedi 17 octobre à 15:00

L'association Sainte Croix des Arméniens Catholiques vous invite à la

COLONIE SIPAN 2

“LA COLONIE ARMENIENNE !

LA TRADITION ARMENIENNE AU COEUR DE LA PROVENCE

8-26 Juillet 2020
Enfants de 6 à 12 ans

LA CASTILLE

Situé à mi-distance de Toulon et Hyères, le Domaine de la Castille offre un décor magnifiquement provençal. Il suffit d'enjamber le Gapeau sur un pont de pierre pour découvrir, au bout de l'allée de platanes centenaires, le Château du XVIIIe. Le parc de la Castille comprend près de 300 hectares de nature !

ANIMATIONS ARMENIENNES

- Chant, musique et danse folkloriques
- Introduction à la langue arménienne
- Histoire et tradition
- Atelier de cuisine

ACTIVITES

FOOTBALL
VOLLEY
JEUX EN PLEIN AIR
VEILLÉES
JEUX DE SOCIÉTÉ
ACTIVITÉS MANUELLES
RANDONNÉES
BAIGNADES
BIVOUACS
EXCURSIONS
BADMINTON

TARIFS

TARIF UNIQUE HORS FRAIS DE TRANSPORT

900 €

FRAIS DE TRANSPORT

125 €

Domaine de la Castille
Route de la Farlède à la Crau
83210 SOLLIES VILLE

CONTACT
Seta Birsel +33 6 77 11 36 04
stecroixdesarmeniens@gmail.com

ESPOIR POUR L'ARMÉNIE

Association humanitaire

1989 - 2019

1990 - *Première colonie en Arménie avec l'équipe d'Espoir pour l'Arménie*

1999 - *École Daniel Sahagian*

2011 - *Gymnase de Spitak*

2018 - *Centre Culturel de Sissian*

« 30 ANS DE PRÉSENCE ! »

Espoir pour l'Arménie est née à la suite d'un terrible drame qui a plongé toute l'Arménie dans le deuil, je veux parler du tremblement de terre du 7 décembre 1988. La suite tout le monde la connait bien : après les pleurs, les cris, le deuil, le froid de l'hiver, le sursaut, le relèvement... Nous voici 30 ans après.

L'urgence a fait place, après des années, à une aide ponctuelle et toujours nécessaire parmi les populations des petites villes éloignées de la capitale, Erevan.

Avec nos faibles moyens, mais avec une forte mobilisation pour intervenir là où il n'y avait plus d'espoir nous avons relevé les défis les plus extraordinaires. Construction de l'École Daniel Sahagian à Spitak, et quelques années plus tard le gymnase attenant à l'école. Plus de 300 enfants bénéficient de locaux chauffés où ils peuvent étudier tous les jours, apprendre le français, faire du sport pendant les 6 mois d'hiver.

Pendant des années, de nombreux centres aérés ont été organisés pour les enfants les plus défavorisés. Un suivi médical a été mis en place afin de prévenir des maladies ou les guérir au plus vite.

30 après notre présence en Arménie reste indispensable, car il y a encore beaucoup de familles dans une extrême précarité.
La petite Anna, 8 ans, vivait avec ses deux frères et ses parents dans une petite cabane en tôle glaciale l'hiver et brûlante l'été. Grâce à la générosité de quelques familles françaises qui ont entendu notre appel, aujourd'hui elle vit dans une maison avec un jardin où ses parents cultivent durant l'été des légumes pour l'hiver.
Notre objectif est d'offrir 30 logements à des familles qui vivent encore dans des containers depuis 30 ans.
Oui c'est possible, grâce à la mobilisation de chacun des donateurs qui ont relevé des défis depuis 30 ans.
On a plus de bonheur à donner qu'à recevoir.

Malgré un renouveau tangible, certaines régions de l'Arménie souffrent toujours. Nous avons besoin de vous afin de poursuivre nos programmes qui restent indispensables pour beaucoup de familles défavorisées.

En leur nom, je voudrais vous remercier pour votre grande générosité.

Serge KURKDJIAN
Président

DÉCEMBRE 2019

www.espoirpourlarmenie.org

4, rue Dr. Paul Diday - 69003 LYON - CCP : 6 40 - U Lyon
Président : Serge Kurkdjian - Tél. 04 91 77 23 44

spfa 30 ans 1990-2020

ARMÉNIE – ARTSAKH– ARMÉNIE

30 ANS DE VOYAGES 1990/2020

CULTURELS, ŒCUMÉNIQUES, HUMANITAIRES…

du 22 octobre au 1er novembre 2020

UNE HOSPITALITÉ LÉGENDAIRE…

PROGRAMME: Erevan- Edjmiadzin- Garni- Gueghart- Khor Virap- Ardachat- Noravank- Sissian- Goris- Tatev- Chouchi- Stepanakert- Khatchen- Gandzassar- Dadivank- Noradouz- Dilidjan- Haghartsin- Lac Sevan- Ashtarak- Gumri- Erevan…

1950 € (TTC / PAX)

. Pension complète
. En chambre double
(single: +350 €)
Ce tarif inclut :
. Vol international AF DIRECT
- Assurance ''rapatriement ''
. Visa d'entrée en Artsakh.
. Guide professionnel
. Hôtels 3 à 4 *
. Transports.
. Entrées : musées et sites historiques.
. Jeunes Francophones accompagnateurs.
. Concert de jeunes virtuoses.

Solidarité Protestante France-Arménie
(Organisation Non Gouvernementale à statut associatif)
Président-Fondateur: Pasteur Samuel SAHAGIAN
Président: Janik MANISSIAN
1 rue Cabanis 75014 Paris (Boîte postale) - 06.11.98.37.12 - Marnik@free.fr
http://spfa-armenie.com/

Le "Fonds Sylvie et René Léonian" est une association déclarée, de type Loi 1901, à but humanitaire, éducatif et culturel. Ce Fonds est destiné à soutenir des programmes en direction de personnes ou de populations fragilisées par les circonstances de la vie. Tout particulièrement en faveur des enfants, des familles et des personnes âgées.

Actuellement, les actions sont centrées dans les régions suivantes :

ARMÉNIE, ARTSAKH (Karabagh), AKHALKALAK (Djavakhk), ABKHAZIE

Sylvie et René Léonian ont une riche expérience dans le domaine social et dans les relations humaines. Ils ont consacré une grande partie de leur vie aux plus démunis, que ce soit en France, en Arménie et dans de nombreuses régions du monde.

Depuis plusieurs années, des appels de plus en plus pressants leur sont parvenus afin de répondre à des besoins importants. Après mille réflexions, l'idée de créer une structure spécifique s'est imposée à eux.

Ainsi, au cours du mois d'avril 2015 est né le "Fonds Sylvie et René Léonian". Cette date exprime tout un symbole. En effet, il y a 100 ans, le 24 avril 1915, débutait le génocide des arméniens. En souvenir de cette triste date, en hommage aux victimes innocentes de ces massacres et en mémoire des rescapés, dont les grands-parents de Sylvie et René, cette association souhaite apporter une lueur d'espérance au profit de la dignité humaine.

Merci pour votre soutien et votre solidarité en renvoyant ce bulletin à :

Fonds Sylvie et René Léonian, 16 Avenue Jean Jaurès 92130 Issy-les-Moulineaux, France

Nom : ..... Prénom : .....

Adresse complète : .....

.....

E-mail : ..... Tel : .....

— Je fais un don RÉGULIER, je donne par virement automatique chaque mois la somme de :

- ☐ 20 € mensuel Autre montant : _____ euros mensuel

— Je fais un don PONCTUEL par chèque à l'ordre du Fonds Sylvie et René Léonian ou par virement

- ☐ 30 € ☐ 50 € ☐ 100 € Autre montant : _____ euros

Nos références à communiquer à votre banque pour les virements :

Crédit Agricole de Paris et d'Ile de France, Fonds Sylvie et René Léonian
IBAN : FR76 1820 6004 7065 0248 1064 496
BIC : AGRIFRPP 882

Votre don est déductible de vos impôts. Vous recevrez un reçu fiscal.

☒ J'accepte que l'association enregistre mes données personnelles aux seules fins des actions humanitaires du Fonds Sylvie et René Léonian

Signature : .....

16 Avenue Jean Jaurès
92130 Issy-les-Moulineaux, France

+33 (0) 6 48 24 92 75

fonds.leonian@gmail.com

ARMENIE

EREVAN CENTRE VILLE

RESIDENCE & HOTEL YEZEGUELIAN

24 Studio & Appartement

Dans le Parc de l'Hotel Congres
Mitoyen de l'Ambassade de France

LOCATION
250 € la semaine

CUISINE

RESERVATION EREVAN

Mr Mher :
00 374 91 57 01 70
(WhatsApp et Viber)
Mail:
yezeguelian@aol.com

Accueil à l'Aéroport
GRATUIT

Un accueil chaleureux
Gardinnage 24h/24
Cuisine-Réfrigérateur
Coffre - TV - Café - Bar
BAR GRATUIT

BUREAU PARIS

34, Avenue des Champs-Elysées PARIS 8e
Audrey : 06 76 26 29 43 - 01 43 - 59 66 72

A la même adresse
UNION DES FRANCAIS DE l'ETRANGER
Président Fondateur
Raymond Yézéguélian : 06 63 54 22 30

EREVAN - CENTRE
RESIDENCE YEZEGUELIAN
location appartements
tout confort avec cuisine, Wifi,
accueil français

250 euros la semaine

Tél.: + 37491 73 91 91
+ 37491 57 01 70

Centre ville
dans le Parc
de l'Hôtel Congress

Mail: yezeguelian@aol.com

FM 102.6 LYON
106.1 VIENNE
radioarmenie.com

AYP FM 99.5
La Radio Arménienne d'Ile de France

Association
Franco-Arménienne de Communication

Administration et studios :

41 rue des écoles 94140 Alfortville
e-mail : aypradio@wanadoo.fr
Siège : 17 rue Bleue 75009 Paris
www.aypfm.com

Henri Papazian

Citation

Je crois que personne ne devrait être tout seul. Que l'on devrait être avec quelqu'un. Avec des amis. Avec celui ou celle que l'on aime. Je crois qu'il est important d'aimer. Je crois que c'est le plus important.

Erlend Loe

105 ans après, le président turc prévoit toujours de couvrir le génocide

Par Harut Sassounian
Éditeur,
The California Courie

Le Conseil consultatif supérieur de la présidence turque s'est réuni mardi dernier pendant cinq heures pour discuter de la manière de répondre «aux allégations infondées et anti-Turquie» concernant le génocide arménien de 1915. Le conseil consultatif comprend le président Recep Tayyip Erdogan, Ismail Kahraman (ancien président de Parlement), Bulent Arinch (ancien vice-premier ministre), Cemil Chichek (ancien président du Parlement), Koksal Toptan (ancien président du Parlement), Mehmet Ali Shahin (ancien président du Parlement), Yildirim Akbulut (ancien Premier ministre), chef du président du personnel Metin Kiratli et le directeur des communications présidentielles Fahrettin Altun.

Il est très satisfaisant pour les Arméniens du monde entier que le gouvernement turc, après avoir menti sur l'occurrence du génocide arménien pendant un siècle, ait déployé des efforts extraordinaires pour faire chanter d'autres pays sur les plans économique et politique, dépensant des centaines de millions de dollars pour l'embauche de sociétés de lobbying et la publication d'un déni. la propagande, passe de longues heures à se demander comment contrer «le lobby arménien».

Cela signifie que tous les efforts turcs pendant 105 ans pour nier le génocide arménien ont été vains. La Turquie a gaspillé une énorme quantité de ressources et de temps pour nier l'indéniable! Le gouvernement turc est invité à réessayer de convaincre le monde qu'aucun génocide n'a eu lieu. Finalement, les dirigeants turcs abandonneront car ils ne peuvent persuader personne de croire leurs mensonges. Le jour viendra où le gouvernement turc admettra qu'il est beaucoup plus facile de dire la vérité que de poursuivre sa stratégie inutile de déformer un fait historique bien établi. Il est dans l'intérêt de la Turquie de s'entendre avec le gouvernement arménien et sa diaspora et de négocier une compensation et une restitution appropriées pour les dommages causés au peuple arménien pendant le génocide. Une fois que la Turquie reconnaîtra les faits historiques et fera amende honorable, elle n'aura plus à se soucier de la réaction du monde au génocide arménien. Au contraire, le dirigeant turc recevra les éloges de la communauté internationale pour avoir fait face aux faits et traité honnêtement ses crimes passés.

Dans l'intervalle, le gouvernement turc poursuit sottement sa campagne désespérée de déni du génocide arménien. Après la réunion de cinq heures du comité consultatif supérieur de la semaine dernière à huis clos, le directeur des communications du président Erdogan, Fahrettin Altun, a relayé la déclaration suivante du président: «les graines d'hostilité qui ont été tentées d'être semées à travers des événements historiques déformés ne pourraient pas trouver l'occasion de s'épanouir dans le pays de la vérité. " Il a accusé le «lobby arménien» d'exploiter «l'ère difficile et douloureuse endurée par tous les citoyens ottomans à des fins de calculs politiques à travers des mensonges et des calomnies inventés par divers groupes de pouvoir». En outre, il a déclaré que lors de la réunion, des "mesures globales" ont été discutées pour empêcher le lobby arménien d'utiliser les événements de 1915 pour "diffamer la Turquie et notre nation et également la propagande faite par les pays à travers des allégations irréalistes qui manipulent la question avec des calculs politiques. " La réunion présidentielle turque a également délibéré sur des projets et activités destinés à «faire la lumière» sur les questions ayant des aspects historiques et juridiques, ainsi que «des faits pour le public national et international», a-t-il ajouté.

Ce nouveau plan de négation du génocide turc a peut-être été déclenché par les résolutions reconnaissant le génocide arménien par la Chambre des représentants des États-Unis (405-11 voix) et le vote unanime du Sénat américain l'automne dernier.

La question est de savoir pourquoi les dirigeants turcs auraient passé cinq heures à délibérer sur le déni du génocide à un moment où la pandémie de coronavirus fait rage dans le pays, son économie est en ruine, la livre turque s'est effondrée et Erdogan perd le soutien du public. Selon certains analystes, c'est la tactique d'Erdogan pour détourner l'attention du public turc de sa mauvaise conduite et de ses mésaventures à l'intérieur et à l'extérieur du pays.

Le mois dernier, dans un discours télévisé, le président. Erdogan, montrant son exaspération face aux multiples problèmes de son gouvernement, s'est une nouvelle fois déchaîné au «lobby arménien», entre autres. Il a juré: "Nous n'abandonnerons pas devant les forces du mal, que ce soit les FETO, le PKK, les lobbies arméniens et grecs, ou les centres d'hostilité dans le golfe Persique."

Le gouvernement arménien a rapidement réagi face au président. Les mensonges d'Erdogan sur le génocide arménien. C'est une évolution bienvenue, car les gouvernements arméniens précédents ont ignoré toutes ces explosions turques. La porte-parole du ministère des Affaires étrangères arménien, Anna Naghdalyan, a répondu: «Les déclarations faites par le président turc pour justifier le génocide arménien et insulter ses victimes ne sont pas une nouveauté et sont des manifestations de discours de haine, qui ont un impact sur le maintien et le renforcement de l'atmosphère de xénophobie contre Les Arméniens de ce pays…. Le déni n'a pas d'avenir, peu importe qui et comment il l'encadre. Malgré les efforts des autorités turques pour supprimer la vérité, la vérité a prévalu. »

La Fédération arménienne européenne pour la justice et la démocratie a également publié une déclaration appelant les derniers plans d'Erdogan à dénier le génocide arménien une «politique xénophobe dangereuse des autorités turques, dirigée contre les militants de la cause arménienne…. Malheureusement, le déni du génocide arménien et l'incitation à la haine contre les Arméniens sont une politique d'État en Turquie. »

L'Arche de Noé
Noyan Tapan
HIGHLIGHTS
Hebdomadaire
Depuis le 4 Mai 1993, Erevan, Armenie

Président de Noyan Tapan Media Holding: Tigran Haroutiunian
Rédacteur en chef de Noyan Tapan: Gayanée Arakélian
Rédacteur en chef: Haroutiun Khatchatrian
Directeur de Publication: Marina Harutyunyan
Traductrice: Nona Petrossian
ISSN 1829-0604

Editeur: NT Holding LTD
Date et N° de Régistre: 15.12.1995; 273.110.00512
Tirage: 1500 exemplaires - version papier
15.600 exemplaires - version électronique en pdf
Adresse en Arménie : 28 Rue Isahakian, Erevan, 0009, RA Tel: (37460) 27-64-62, Fax: (37460) 27-64-61
Adresse en France : Maison de l'Arménie, PARIS 17e -95 Bld Gouvion, France Tél.: (+33) 01 43 59 66 72
Adresse aux Etats-Unis : 1146 E Lexington Dr #112Glendale, CA, USA, 91206, Tel.: (1 818) 646 10 72
E-mail: contact@nt.am URL: www.nt.am

L'Edition Française de Noyan Tapan est publiée par Mr. Raymond Yézéguélian
E-mail :
Raymond.yezeguelian@gmail.com